

# Gottesdienste und Pfarrinformation 5. Nov. bis 19. Nov. 2017

**31. SONNTAG IM JAHRESKREIS  
bis  
33. SONNTAG IM JAHRESKREIS**

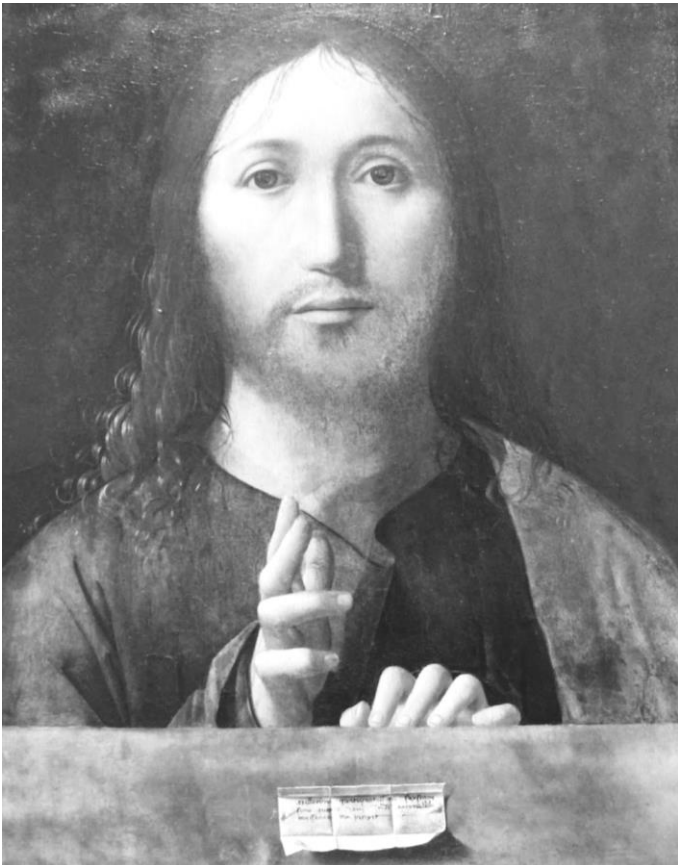

*Jesus ist  
nicht nur  
ein Freund.  
Er ist auch  
Lehrer der  
Wahrheit  
und des  
Lebens.  
Er zeigt uns  
den Weg,  
wie wir  
glücklich  
werden  
können.*

Papst Franziskus

*Gottesdienstordnung vom  
5. November bis 19. November 2017*

**Sonntag, 5. November: 31. SONNTAG IM JAHRESKREIS**

**9.00 Uhr Hl. Messe** für die Anliegen der Pfarre

**Dienstag, 7. November: Hl. Willibrord**

**7.15 Uhr Hl. Messe**

für Nachbarn Rupert Moser

**Freitag, 10. November: Hl. Leo der Große**

19.00 Uhr Rosenkranzgebet um geistliche Berufe

**19.30 Uhr Hl. Messe**

für Mutter Elisabeth Brüggli zum Sterbeandenken

für Vater Georg Meister z. St.A. mit Einschluss der Mutter

für Sohn Johannes Haidinger z. St.A. mit Einschluss der Marianne

für Anna Hartl z. St.A. mit Einschluss des Vaters

für Hannelore Fagerer

für Schwägerin Maria Gerstl

**Samstag, 11. November: Hl. Martin**

**8.00 Uhr Hl. Messe**

für Freundin Theresia Winkler

für Onkel Jakob Eder

für Godn Johanna Eder

9-10 Uhr Möglichkeit zum persönlichen Gespräch mit Hr. Pfarrer im  
Pfarrhof und nach Vereinbarung

*Das Ewige Licht brennt in dieser Woche für  
Sohn Johannes Haidinger z. St.A.*

**Sonntag, 12. November: 32. SONNTAG IM JAHRESKREIS**

**9.00 Uhr Hl. Messe** für die Anliegend der Pfarre, gest. Musikkapelle

**Dienstag, 14. November: vom Tag**

**13.00 Uhr Hl. Messe**

für Sohn und Bruder Anton Winkler zum St.A.

für Gatten und Vater Georg Doppler zum Sterbeandenken

für Gatten und Vater Otto Kronberger zum Geburtstag

anschl. Vortrag von Hans Kriechhammer: „Pilgern auf dem Jakobsweg“

**Mittwoch, 15. November: Hl. Leopold**

**Im Haus Betanien: 19.30 Uhr Hl. Messe**

**Donnerstag, 16. November: Hl. Albert der Große**

**Im Haus Betanien**

9-19.30 Uhr Eucharistische Anbetung

**19.30 Uhr Hl. Messe** anschl. gestaltete Anbetung bis 21 Uhr

**Freitag, 17. November: Hl. Gertrud von Helfta**

19.00 Uhr Rosenkranzgebet um geistliche Berufe

**19.30 Uhr Hl. Messe**

für Eltern u. Großeltern Anton u. Elise Mühlbacher z. Geb. u. Nam.

für Rupert Moser

für Vater u. Opa Franz Plainer zum Geburtstag

für Vater u. Großvater Franz Fink zum Geburtstag

für Maria Fink

für Franz Fink

**Samstag, 18. November: Weihetag der Basiliken St. Peter u. St.**

**Paul zu Rom**

**8.00 Uhr Hl. Messe**

für Freund Johann Scheipl

9-10 Uhr Möglichkeit zum persönlichen Gespräch mit Hr. Pfarrer im Pfarrhoh  
und nach Vereinbarung

7-19 Uhr **im Haus Betanien diözesaner Anbetungstag**

**15.00 Uhr Hl. Messe** (in der Kirche): 15 Jahre Haus Betanien in Schleedorf

**Sonntag, 19. November: 33. SONNTAG IM JAHRESKREIS**

**9.00 Uhr Hl. Familienmesse** für die Anliegen der Pfarre

Sammlung für die Caritas (Elisabethsammlung)

*Das Ewige Licht brennt in dieser Woche für Vater  
Wolfgang Bann z. St.A. mit Schwester Elisabeth*

# *Informationen*

## **Seniorenachmittag, Dienstag 14. November:**

Dienstag, 14. November, **13.00 Uhr Hl. Messe**, anschließend ab 14.00 Uhr Kaffee und Kuchen **mit Vortrag** von Hans Kriechhammer zum Thema "**Pilgern auf dem Jakobsweg**". Der Sozialausschuss und das Katholische Bildungswerk laden dazu herzlich ein.

## **Im Haus Betanien:**

**Mittwoch, 15. November:** 19.30 Uhr Hl. Messe

## **Donnerstag, 16. November:**

9-19.30 Uhr Eucharistische Anbetung

19.30 Uhr Hl. Messe anschl. gestaltete Anbetung bis 21 Uhr

## **Samstag: 18. November: Diözesaner Anbetungstag**

7-19 Uhr Anbetungsstunden

und um **15.00 Uhr Hl. Messe in der Pfarrkirche: 15 Jahre Haus**

**Betanien:** Es sind alle Schleedorferinnen und Schleedorfer zur Mitfeier der Hl. Messe und anschließend zu Kaffee und Kuchen im Pfarrsaal herzlich eingeladen!

## **Nächste Jungscharstunde:**

Freitag, 17. November von 15.00 bis 16.30 Uhr

## **Möglichkeit zum persönlichen Gespräch mit Hr. Pfarrer:**

Samstag: 11. und 18. November jeweils 9-10 Uhr im Pfarrhof und nach telefonischer Vereinbarung.

## **Sonntag, 19. November, 9.00 Uhr:**

Einladung zur Familienmesse, gestaltet von den VS-Kindern.

An diesem Sonntag ist der Elisabethsonntag, die Tafelsammlung wird für die Caritas verwendet.

**Kanzlei: Tel. 06216/6574, [pfarre.schleedorf@pfarre.kirchen.net](mailto:pfarre.schleedorf@pfarre.kirchen.net)**

**Öffnungszeiten: Dienstag 8.00-11.00 Uhr, Freitag 16.00-19.00 Uhr**